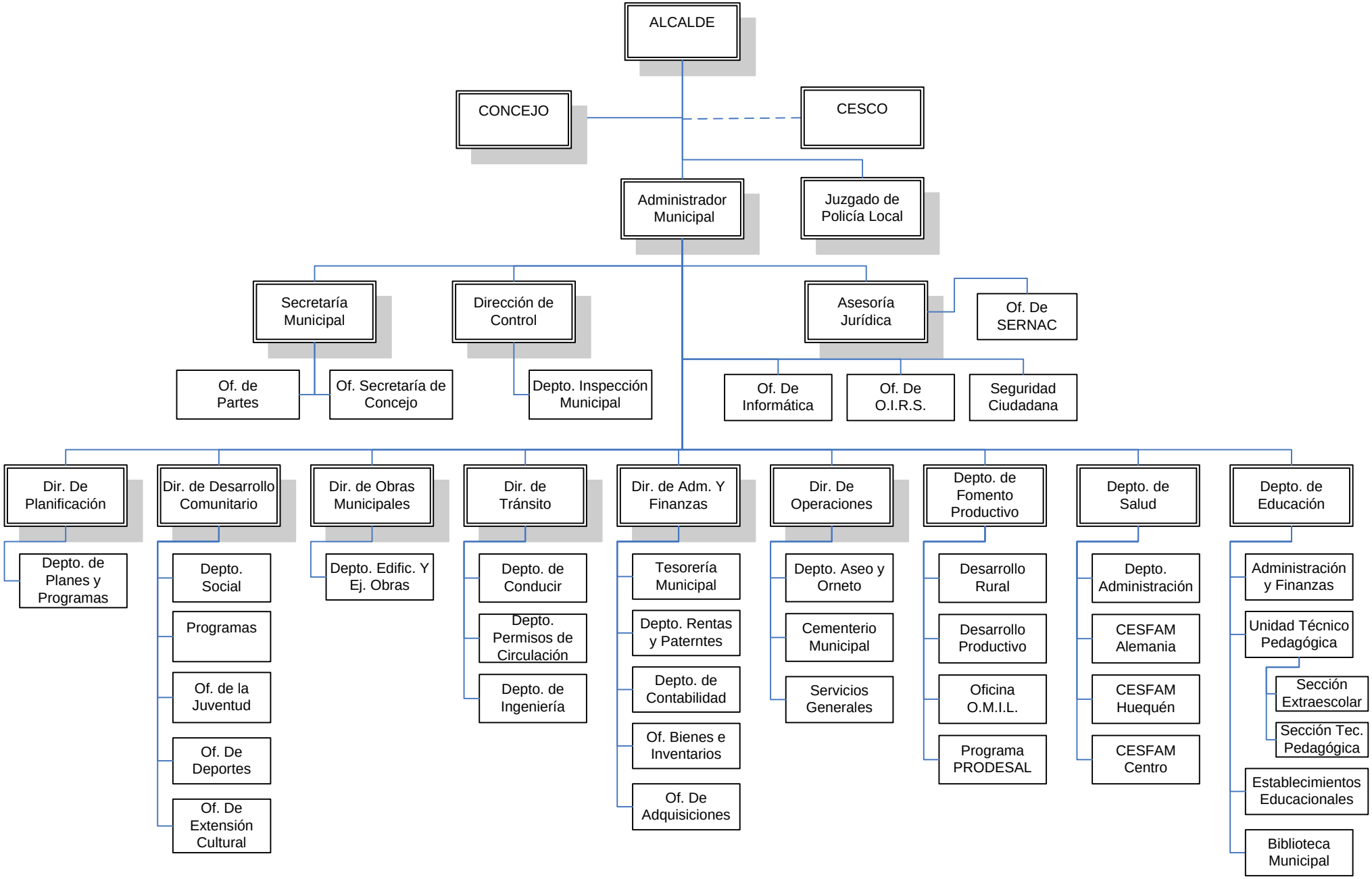
ALCALDE
CONCEJO
CESCO
Administrador Municipal
Juzgado de Policía Local
Secretaría Municipal
Dirección de Control
Asesoría Jurídica
Of. De SERNAC
Of. de Partes
Of. Secretaría de Concejo
Depto. Inspección Municipal
Of. De Informática
Of. De O.I.R.S.
Seguridad Ciudadana
Dir. De Planificación
Dir. de Desarrollo Comunitario
Dir. de Obras Municipales
Dir. de Tránsito
Dir. de Adm. Y Finanzas
Dir. De Operaciones
Depto. de Fomento Productivo
Depto. de Salud
Depto. de Educación
Depto. de Planes y Programas
Depto. Social
Programas
Of. de la Juventud
Of. De Deportes
Of. De Extensión Cultural
Depto. Edific. Y Ej. Obras
Depto. de Conducir
Depto. Permisos de Circulación
Depto. de Ingeniería
Tesorería Municipal
Depto. Rentas y Paterntes
Depto. de Contabilidad
Of. Bienes e Inventarios
Of. De Adquisiciones
Depto. Aseo y Orneto
Cementerio Municipal
Servicios Generales
Desarrollo Rural
Desarrollo Productivo
Oficina O.M.I.L.
Programa PRODESAL
Depto. Administración
CESFAM Alemania
CESFAM Huequén
CESFAM Centro
Administración y Finanzas
Unidad Técnico Pedagógica
Sección Extraescolar
Sección Tec. Pedagógica
Establecimientos Educacionales
Biblioteca Municipal